



amber
sistemas



A EMPRESA

A **Amber Sistemas** surgiu com a união de dois amigos que decidiram trabalhar em conjunto com desenvolvimento de soluções educacionais já que ambos possuíam vasta experiência e anos de trabalho dedicados a este ramo.

A ideia era uma empresa inovadora, moderna e a principal diferença seria a forma de oferecer serviços e atender as necessidades dos futuros clientes.

No início de 2012, a empresa recém formada, já conquistava seus primeiros votos de confiança, Instituições grandes e muito tradicionais ao conhecerem a qualidade do produto não tiveram dúvidas sobre o trabalho diferenciado, visão e competência dos dois sócios.

A Amber Sistemas segue hoje sua missão, sempre evoluindo tecnologicamente e cuidando de seus clientes, oferecendo satisfação além de serviços.

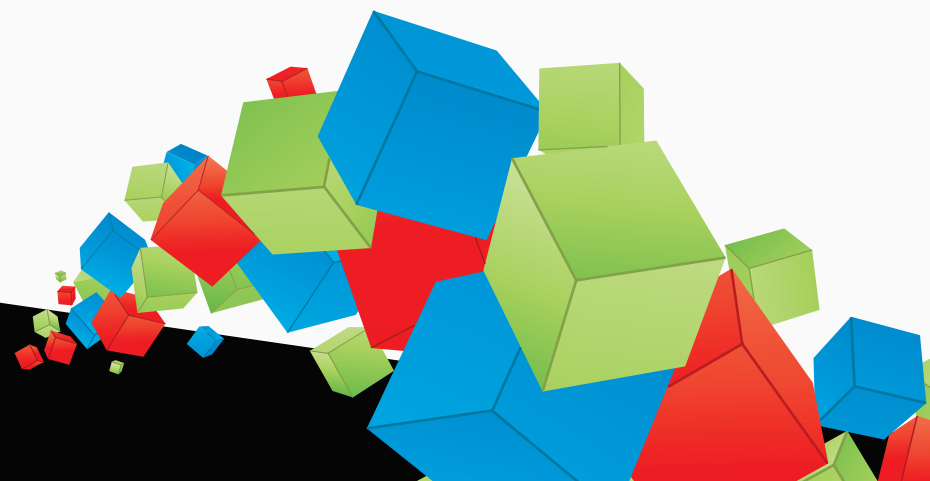

MISSÃO E VALORES

MISSÃO

Ser a melhor empresa de fornecimento de software educacional para o ambiente WEB.

Fornecer consultoria e tecnologia necessária para permitir que nossos clientes possam aproveitar o máximo das vantagens competitivas que o ambiente Web é capaz de fornecer ao seu negócio com qualidade superior, visando a satisfação do cliente, contribuindo para o incremento da produtividade educacional, respeitando o indivíduo, a sociedade e o meio ambiente.

VALORES

Respeito
Transparência
Seriiedade
Interação
Compromisso
Ética

"Algumas pessoas acham que foco significa dizersim para a coisa em que você irá se focar. Mas não é nada disso. Significa dizer não às centenas de outras boas idéias que existem. Você precisa selecionar cuidadosamente".

- **Steve Jobs**

NOSSA VANTAGEM

Anos de experiência no ambiente acadêmico e foco em solucionar os problemas dos clientes fazem nosso diferencial.

Sistemas WEB

Desenvolvemos em ambiente 100% web, acompanhando a evolução da tecnologia a cada dia.



Agilizar processos

Com nossas ferramentas sua Instituição ganha com agilidade nos processos sem perder a qualidade.

Foco

A Amber Sistemas mantém o foco em Instituições de Ensino, desenvolvendo sistemas específicos.



PORTAL **DOMINUS**

Solução de apoio pedagógico e gestão acadêmica

PORTAL DOMINUS

O **Portal Dominus** é uma excelente solução de apoio pedagógico e também uma poderosa ferramenta administrativa, proporciona total interação de todos os envolvidos em uma Instituição de Ensino (professores, alunos, coordenadores, pais e responsáveis).

Contando com uma interface moderna, recursos de fácil adaptação, assimilação, ótima usabilidade e navegabilidade todo esse público fica fortemente integrado.

O **Portal Dominus** foi especialmente pensado e desenvolvido para agilizar processos internos, aprimorar a comunicação e ser totalmente gerenciável pela equipe interna, sempre podendo contar com nosso suporte.



PORTAL **DOMINUS**

- A área do professor permite, entre outras funcionalidades, registrar os conteúdos da aula em diário online e lançar notas e faltas. Enviar tarefas, comunicados, e disponibilizar textos para os alunos.
- Alunos e responsáveis acadêmicos podem acompanhar, permanentemente pela WEB as notas, faltas e ocorrências de salas de aula, estabelecendo um processo de comunicação permanente com a escola.
- Segunda via de boletos e ficha financeira.
- Usuários administrativos (diretoria, coordenação e secretaria), podem gerenciar todo o ambiente e acompanhar de perto o trabalho dos professores e alunos.
- O Portal Dominus pode ser integrado a qualquer ERP educacional.

PORTAL DOMINUS

Alguns módulos do Portal Dominus:

- Comunicação acadêmica
 - Salas Virtuais (tarefas, fórum, arquivos)
 - Agenda
 - Comunicados
 - Correio Interno
 - Secretaria Virtual
- Diário eletrônico
 - Notas, faltas e conteúdo
- Avaliação Institucional
- Processo de Ingresso
- Matrícula e re-matrícula
- Ficha Financeira / 2ª via de Boletos / Declaração de Quitação



PORTAL **DOMINUS**

Para Instituições que ainda não possuem um ERP educacional ou desejam trocar de sistema, além do Portal temos:

Gestão Acadêmica

O sistema oferece controle e gerenciamento da vida escolar do aluno, desde seu ingresso até a conclusão do curso. Permite a emissão de contratos, declarações e atestados de acordo com modelos exclusivos da Instituição.





Gestão Financeira

O usuário tem à disposição ferramentas que contribuem para o controle dos recebíveis da Instituição que são imprescindíveis para um melhor planejamento e organização dos investimentos.

PORTAL **DOMINUS**

TELA DEMONSTRATIVA

Portal**Dominus**

Dominus ▾



Noticias e Avisos [ver mais](#)

(Imazon) detectou 107 km² de desmatamento na Amazonia legal. Isso representou um aumento de 51% em relação a fevereiro de 2011 quando o desmatamento somou 67 km².

teste asd ad asd

"Lorem ipsum dolor sit amet, consectetur adipiscing elit, sed do eiusmod tempor incididunt ut labore et dolore magna aliqua. Ut enim ad minim veniam, quis nostrud exercitation ullamco laboris nisi ut aliquip ex ea commodo consequat. Duis aute irure dolor in reprehenderit in voluptate velit esse cillum dolore eu fugiat nulla pariatur. Excepteur sint occaecat cupidatat non proident, sunt in culpa qui officia deserunt mollit anim id est laborum."

BC faz leilão de compra de dólar no mercado à vista

O Banco Central (BC) realizou um leilão de compra de dólares no mercado à vista nesta segunda-feira, definindo como corte a taxa de R\$ 1,7346. Às 16h06, a moeda americana subiu 0,12%, para R\$ 1,7347 na venda, ante R\$ 1,7316 pouco antes do anúncio da operação.

Lorem ipsum dolor sit amet

consectetur adipiscing elit. Sed gravida, orci et bibendum placerat, leo dui sagittis purus, eget hendrerit diam nisi convallis metus. Class aptent taciti sociosqu ad litora torquent per conubia nostra, per inceptos himenaeos. Ut vel leo vitae magna comm

Calendário/Eventos de Abril 2012 < >

Dom	Seg	Ter	Qua	Qui	Sex	Sab
1	2	3	4	5	6	7
8	9	10	11	12	13	14
15	16	17	18	19	20	21
22	23	24	25	26	27	28
29	30					

■ eventos ■ tarefas



João Silva
GEOGRAFIA

15 Tarefas
3 para entregar em menos de 7 dias

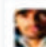

Fernando Siqueira
LITERATURA

5 Tarefas
2 para entregar em menos de 7 dias



Renata Lima
ALGEBRA

7 Tarefas
2 para entregar em menos de 7 dias



Bruno Campos
MATEMÁTICA

4 Tarefas

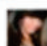

Jaqueline Campos
QUÍMICA

2 Tarefas



Oscar Freire
LINGUA PORTUGUESA

3 Tarefas



Camila Reis
INGLÊS

1 Tarefas

WWW.AMBERSISTEMAS.COM.BR

PORTAL DOMINUS

TELA DEMONSTRATIVA

Portal **Dominus**

Dominus

ALGEBRA

[Plano de ensino](#) [Tarefas](#) [Fórum](#) [Arquivos](#)

1EMA [Criar tarefa](#)

Tarefa	Tipo	Data final	Total entregue	Ação
Atividade Mensal	Atividade	31/05/2012	0	
Material Para Estudo Teste Mensal	Material	30/03/2012	-	
Material Para Estudo Prova Bimestral	Material	28/03/2012	-	
Tarefa Expressões 001	Atividade	25/12/2012	0	
Tarefa 003	Atividade	01/05/2012	0	
Tarefa 002	Material	26/04/2012	-	
Tarefa 001	Material	30/05/2012	-	

2EMA Não há tarefas para esta turma [Criar tarefa](#)

Renata Lima

PORTAL DOMINUS

TELA DEMONSTRATIVA

PortalDominus

BOLETIM ESCOLAR
Ano Letivo de 2010

Aluno(a): GISELE GISA
 Série/Classe: 1EMA
 Unidade: Ensino Médio
 Trimestre: 1º Bimestre
 RA: 000111
 Número: 1

Componente	RESULTADOS TRIMESTRAIS												RESULTADOS FINAIS			Situação	
	1º BIMESTRE			2º BIMESTRE			3º BIMESTRE			4º BIMESTRE			Média Anual	Recup. Final	Média Final		
	Nota	Rec	Nota Final	Nota	Rec	Nota Final	Nota	Rec	Nota Final	Nota	Rec	Nota Final					
ALGEBRA	7,1	-	7,1	-	-	-	-	-	-	-	-	-	-	-	-	-	AP
GEOGRAFIA	5,5	-	5,5	-	-	-	-	-	-	-	-	-	-	-	-	-	AP
INGLÊS	-	-	-	-	-	-	-	-	-	-	-	-	-	-	-	-	AP
LINGUA PORTUGUESA	-	-	-	-	-	-	-	-	-	-	-	-	-	-	-	-	AP
LITERATURA	7,6	-	7,6	-	-	-	-	-	-	-	-	-	-	-	-	-	AP
MATEMÁTICA	7,0	-	7,0	-	-	-	-	-	-	-	-	-	-	-	-	-	AP
QUÍMICA	4,2	-	4,2	-	-	-	-	-	-	-	-	-	-	-	-	-	AP

OBSERVAÇÃO	RESULTADO PARCIAL
-	_____ COORDENAÇÃO

Notas do 1º Bimestre

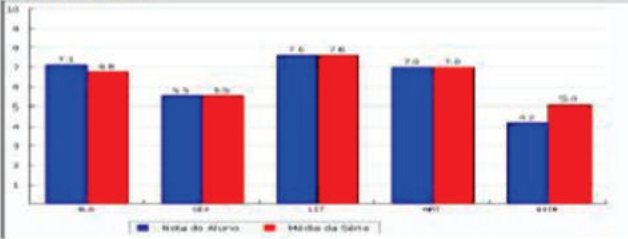

Legend: Nota do Aluno (blue), Média da Série (red)

Faltas Anuais

Componente	1º Bim	2º Bim	3º Bim	4º Bim
ALGEBRA	2	-	-	-
GEOGRAFIA	-	-	-	-
INGLÊS	-	-	-	-
LINGUA PORTUGUESA	-	-	-	-
LITERATURA	-	-	-	-
MATEMÁTICA	-	-	-	-
QUÍMICA	-	-	-	-

CIENTE: _____

DEPOIMENTOS

"A Amber Sistemas é uma empresa parceira do Colégio São Luís, temos uma plena confiança nos trabalhos executados e no pioneirismo da Amber, vários desafios foram superados, graças a inovação e competência de seus funcionários."

– **Marcelo Geraissati Martins, Coordenador de TI do Colégio São Luís**

"O IED Brasil considera a Amber Sistemas um parceiro estratégico importante na automatização e integração dos recursos tecnológicos para o desenvolvimento de uma plataforma educacional moderna e funcional."

– **GABRIEL TEIXEIRA, ICT Manager do IED Brasil**

"Ótimo produto, atende a todas nossas necessidades. Pronto atendimento do suporte excelente. Recomendo o produto!" – **Anderson Mota, Adm. Rede e Administrador interno do Portal Dominus no Colégio São Luis.**

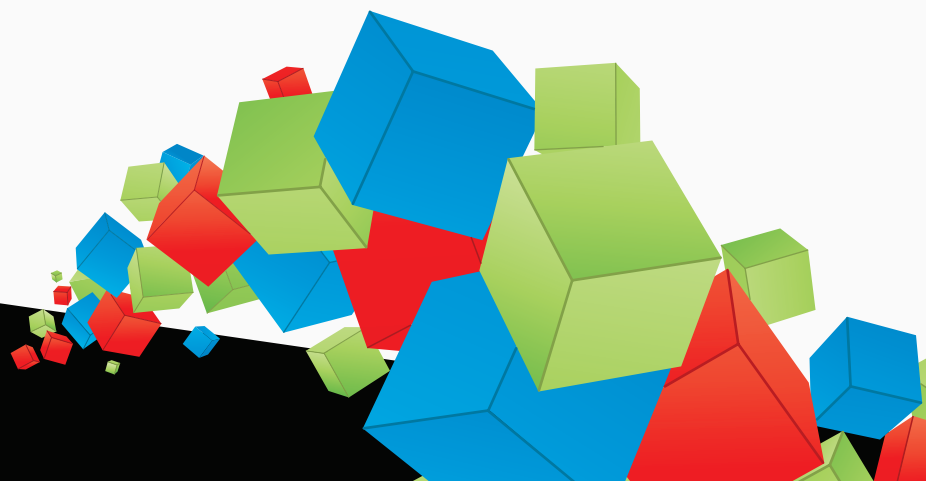



Rua Voluntários da Pátria, 560
São Paulo/SP - CEP 02010-000

(11) 2089-1759

contato@ambersistemas.com.br

WWW.AMBERSISTEMAS.COM.BR